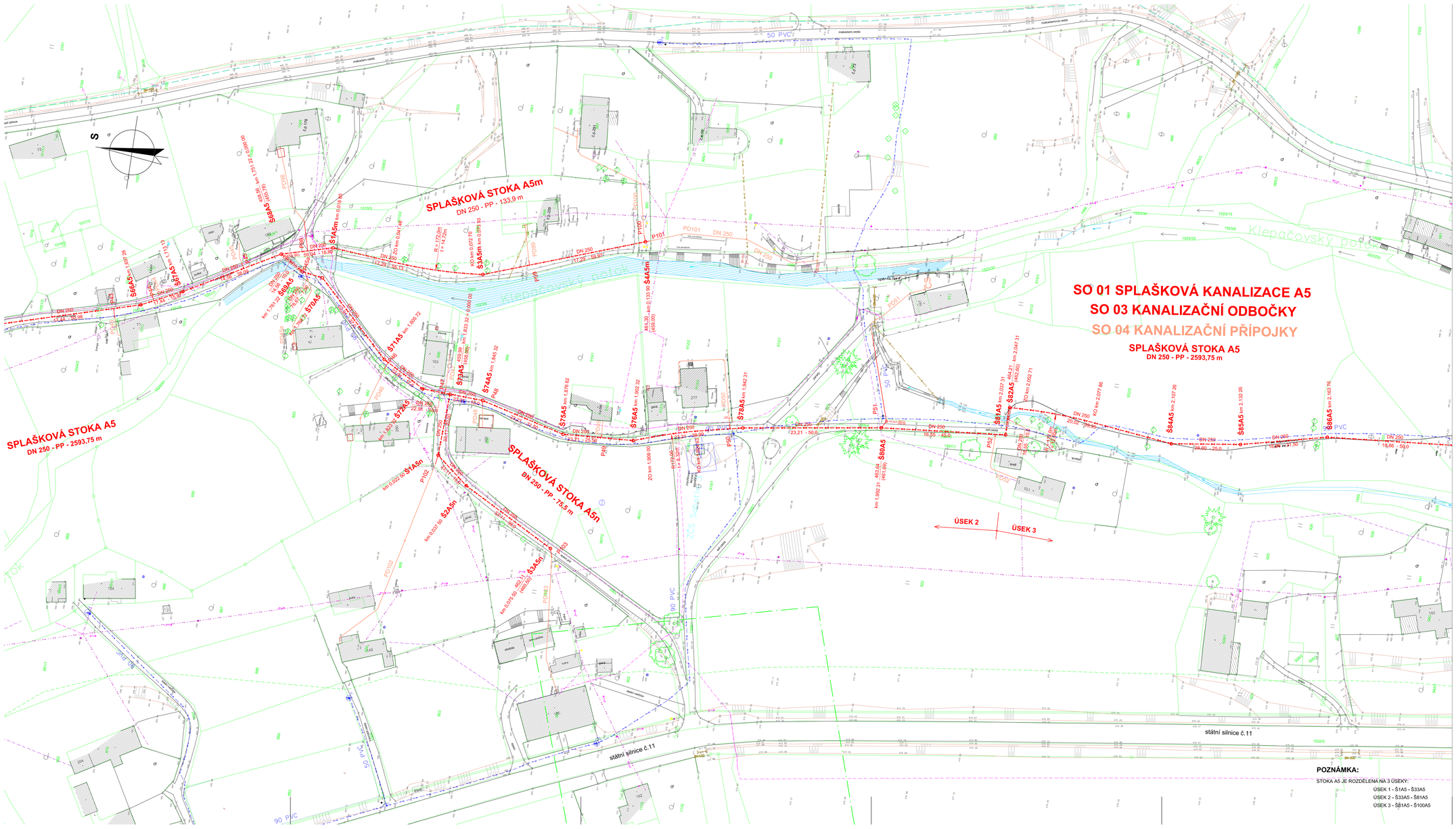

klad listů:

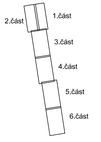

LEGENDA:

- STÁVAJÍCÍ KANALIZACE SPLAŠKOVÁ
- STÁVAJÍCÍ KANALIZACE DEŠŤOVÁ
- STÁVAJÍCÍ VODOVOD
- STÁVAJÍCÍ VEDENÍ PLYNOVOD
- STÁVAJÍCÍ VN NADZEMNÍ VEDENÍ
- STÁVAJÍCÍ NN NADZEMNÍ VEDENÍ
- STÁVAJÍCÍ NN PODZEMNÍ VEDENÍ
- STÁVAJÍCÍ SDĚLOVACÍ VEDENÍ - NEZAMĚŘENÉ - CETIN
- STÁVAJÍCÍ SDĚLOVACÍ CETIN PODZEMNÍ VEDENÍ
- STÁVAJÍCÍ NADZEMNÍ VEDENÍ CETIN
- STÁVAJÍCÍ VEDENÍ VEŘEJNÉHO OSVĚTLENÍ
- OCHRANNÉ PÁSMO VN
- HRANICE PTACÍ OBLASTI JESENÍKY
- PÁSMO LESA
- PLÁNOVANÁ GRAVITAČNÍ SPLAŠKOVÁ KANALIZACE
- P10 ODBOČKA PRO SPLAŠKOVOU KANALIZAČNÍ PŘÍPOJKU
- VNITŘNÍ KANALIZACE
- PD10 PROJEKTOVANÉ KANALIZAČNÍ PŘÍPOJKY

POZNÁMKY:

- VŠECHNA PODZEMNÍ VEDENÍ JSOU ZAKRESLENA ORIENTAČNĚ.
PŘED ZAHÁJENÍM STAVBY JE INVESTOR POVINEN ZAJISTIT PŘESNÉ VYTYČENÍ SKUTEČNÉ POLOHY I.S. U JEJICH SPÁVCŮ PŘÍMO NA STAVBĚ.
VÝKOPY V BLÍZKOSTI VEDENÍ MUSÍ BÝT PROVEDENY RUČNĚ.
PŘI SOUBĚHU A KŘÍŽENÍ PROJEKTOVANÉHO POTRUBÍ S OSTATNÍMI VEDENÍMI MUSÍ BÝT DODRŽENY MIN. VZDÁLENOSTI PODLE ČSN 73 6005.
- VYTYČOVACÍ ÚDAJE STAVBY VIZ. PŘÍLOHA TECHNICKÉ ZPRÁVY OBJEKTŮ SO 01, SO 02, SO 04.

VÝŠKOVÝ SYSTÉM B.p.v., SOUŘADNICOVÝ SYSTÉM JTSK

POZNÁMKA:

STOKA A5 JE ROZDĚLENA NA 3 ÚSEKY:
ÚSEK 1 - Š1A5 - Š33A5
ÚSEK 2 - Š33A5 - Š81A5
ÚSEK 3 - Š81A5 - Š100A5

VYPRACOVAL ING. J. PEŠOUTOVÁ	ZODP.PROJEKTANT ING. A. HANÁK	HIP ING. A. HANÁK	SOUBOR	ZAK.ČÍSLO 2016036	visso s.r.o. TOVÁRNÍ 309 / 41 ULOMEČ - HODKOVICE PSČ 772 13
INVESTOR Vodohospodářská zařízení Šumperk, a.s.				DATUM 08/2016	
AKCE **SOBOTÍN** ROZŠÍŘENÍ GRAVITAČNÍ SPLAŠKOVÉ KANALIZACE				FORMÁT 6A4	
				STUPEŇ DPS	MĚŘÍTKO 1:500
PŘÍLOHA KOORDINAČNÍ SITUAČNÍ VÝKRES - 5.ČÁST				Č.PŘÍLOHY C.2.5	Č.KOPIE